

Guía de Referencia Rápida para Reunions

Versión 1.3

Conectarse a una reunión

Hay muchas opciones para que un participante se una a una reunión.

Abra la invitación de calendario y decida qué dispositivo desea usar para conectarse a la reunión.

Opción 1 (Uso de la invitación de calendario de Microsoft pegada)

- Unirse por sistema de sala de vídeo: Introduzca el ID de VMR/Conferencia si está registrado o De lo contrario, introduzca el SIP o H.323 url
- Unirse por móvil / tableta o escritorio, a continuación, haga clic en el enlace o WebRTC – No hay software para descargar o instalar o Aplicación: Descargar archivo de 80mb a su dispositivo si no está instalado ya (proporciona características mejoradas)

Opción 2 (Uso de la invitación al calendario del portal)

A) Desde un navegador entrar <https://now.ptcvideo.com>

- Ir a Conectarse a la conferencia
- Introduzca el ID de conferencia

B) Haga clic en el enlace de la invitación del calendario

- El temporizador de cuenta atrás expirará, luego haga clic en el botón de unirse

C) Unirse en móvil / tableta o escritorio

- **WebRTC:** No hay software para descargar o instalar
- **Aplicación:** Descargar archivo de 80mg a su dispositivo si no está instalado ya (proporciona características mejoradas)

D) Unirse desde un sistema de sala de video system

- Haga clic en el botón Ayuda y, a continuación, haga clic en Sistema de sala de vídeo o Introduzca solo el ID de VMR/Conferencia si está registrado o De lo contrario, introduzca el SIP o H.323 url
- Los controles de reunión se basan en las capacidades del sistema de sala de video

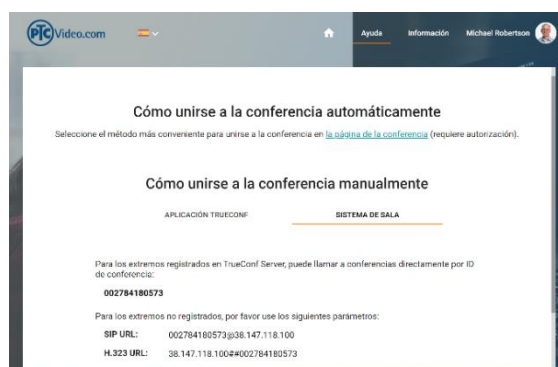

Controles de reunión desde un dispositivo personal

A) Unirse usando webRTC

Decida si desea silenciar el micrófono o la cámara

 Proporciona opciones de cámara o micrófono

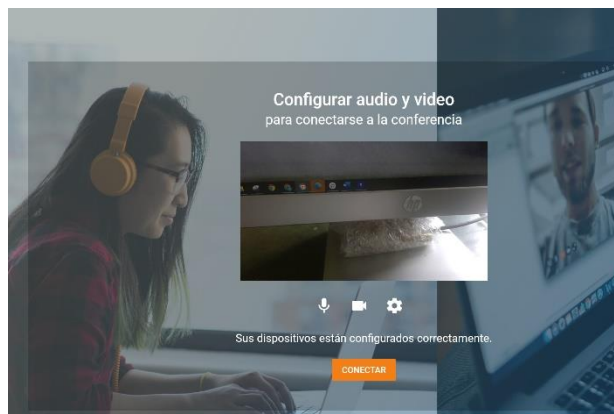

Controles dentro de la reunión webRTC

1. Nombre de la reunión
2. Temporizador de reunión
3. Nombre del participante

4. Controles de interizaciónChat
 - Lista de participantes
 - Pantalla complete

5. Controles de conexión
 - Desconectar
 - Altavoz
 - Micrófono
 - Cámara
 - Compartir contenido
 - Ajuste de cambios

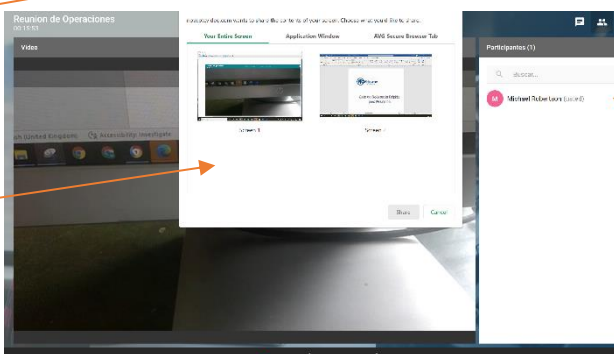
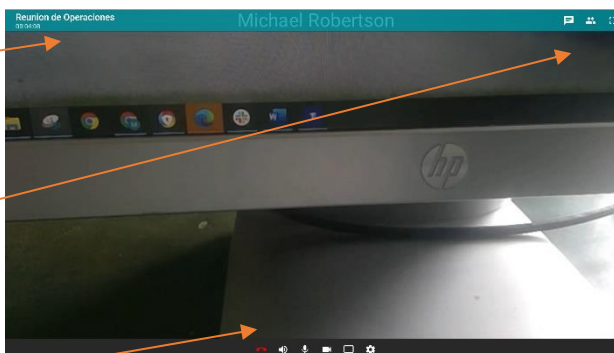

A) Unirse usando la aplicación del dispositivo

Controls within the App Meeting

1. Nombre de la reunión
2. Temporizador de reunión
3. Nombre del participante

4. Controles de conexión
 - Altavoz
 - Micrófono
 - Cámara
 - Compartir contenido
 - Desconectar

5. Controles de interización

Todos los usuarios

Todos los usuarios ▾

Introduzca el ID de usuario o de confere...

PTC 1/5 ▾

- Nathan Kirk nkirk 1
- dlopez dlopez
- John Ashton jashton

Manager de conferencia

HERRAMIENTAS PARTICIPANTES (1)

Herramientas de colaboración

- Abrir chat de conferencia
- Grabación
- Presentación
- Uso compartido de pantalla

Diseño de ventana de vídeo

Para establecer una distribución común para todos los participantes de la conferencia, vaya al administrador de conferencia avanzado

PROCEDER

Ver Galería

Vista del orador

Cambiar a Orador activo

Opciones de conferencia

No solicitar confirmación para unirse a la conferencia

Conference join URL <https://now.ptcvideo.com/c/2784180573>

Título: Reunion de Operaciones

Modalidad

Menu

Hardware Settings

Michael Robertson michaelrobertson

- Libreta de direcciones
- Manager de conferencia
- Chat
- Historial de llamadas
- Programación de conferencia
- Lista global de usuarios
- Herramientas ▾
 - Uso compartido de pantalla
 - Presentación
 - Marcador
 - Grabación
- Configuración
- Ayuda ▶
- Cerrar sesión
- Salir

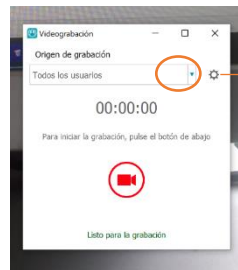

Hardware

Red

Preferencias

General

Conferencia

Otros

Idioma

Información del sistema

- Mostrar notificaciones
- Minimizar a la bandeja cuando se cierre la ventana de la aplicación
- Libreta de direcciones en modo compacto

Videograbación

Quién puede grabarme: Nadie

Directorio para la grabación: C:/Users/Michael/Videos

Configuración de vídeo: 864x480

Formato de archivo: mp4

Mostrar los nombres de los participantes en la gr...

Transferencia de archivos

Directorio para el archivo de descarga

Configuración

Red

Límites

Idioma

Informacion del Sistema

- Hardware ▶
- Red ▶
- Preferencias ▶
- Idioma
- Información del sistema**
- Lista Negra

ID TrueConf	michaelrobertson@vide...
Nombre	Michael Robertson
Servidor	video01.ptcvideo.com#v...
Formato de captura	1280 x 720 @ 30.00 [YU...
Versión OpenGL	4.6.0 - Build 26.20.100....
Renderer	Intel(R) HD Graphics 620
Formato de salida	1280 x 720 @ 15.00 [VP8]
Bitrate (Kbit/s) de salida	914
Clasificación del sistema	s: HD r: FHD rg: WQHD

Streams de entrada

GUARDAR EN ARCHIVO... COPIAR AL PORTAPAPELES